Pianta Piano Seminterrato

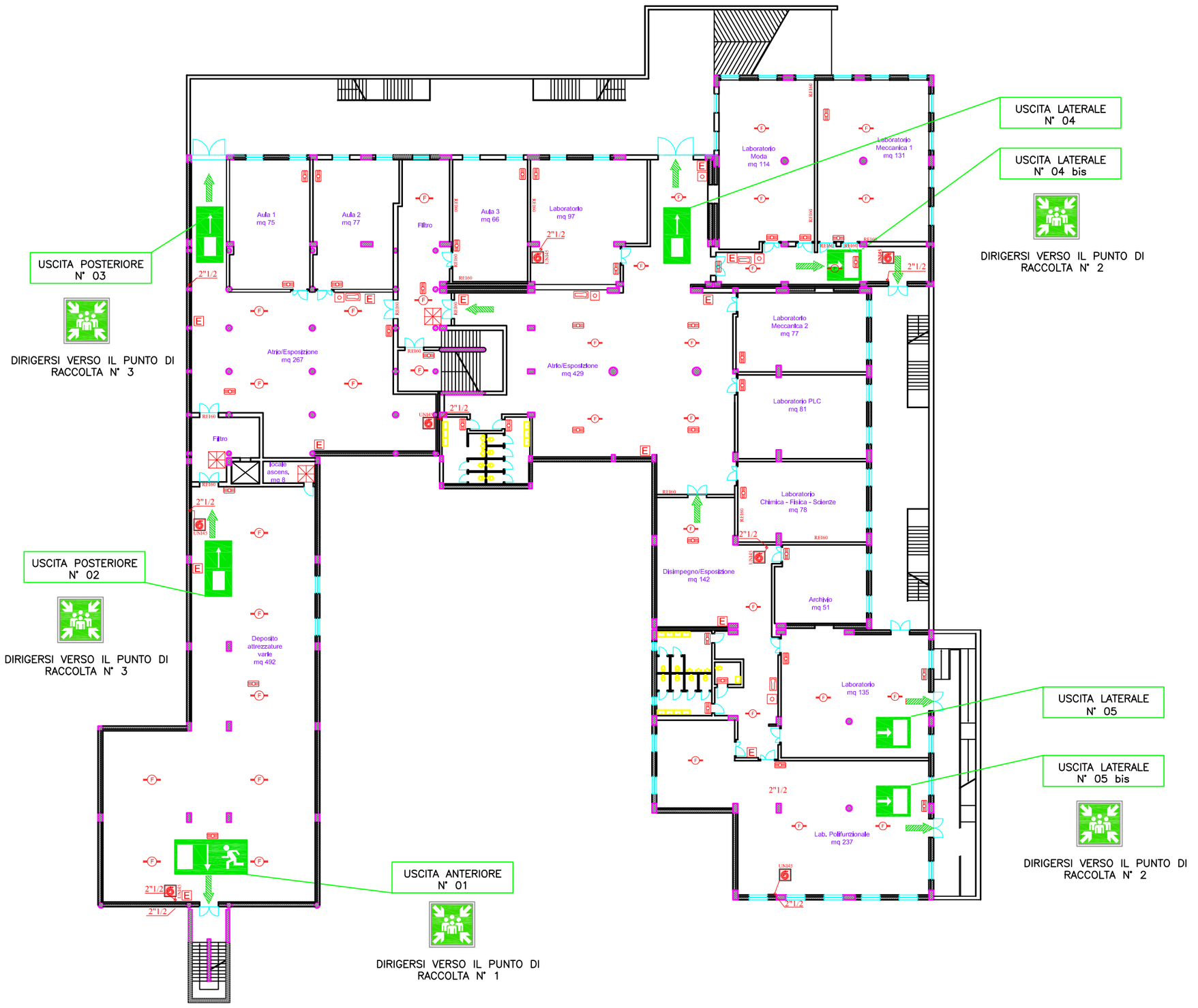

RECAPITI TELEFONICI DI EMERGENZA

	VIGILI DEL FUOCO	115
	CARABINIERI	112
	POLIZIA DI STATO	113
	PRONTO SOCCORSO	118

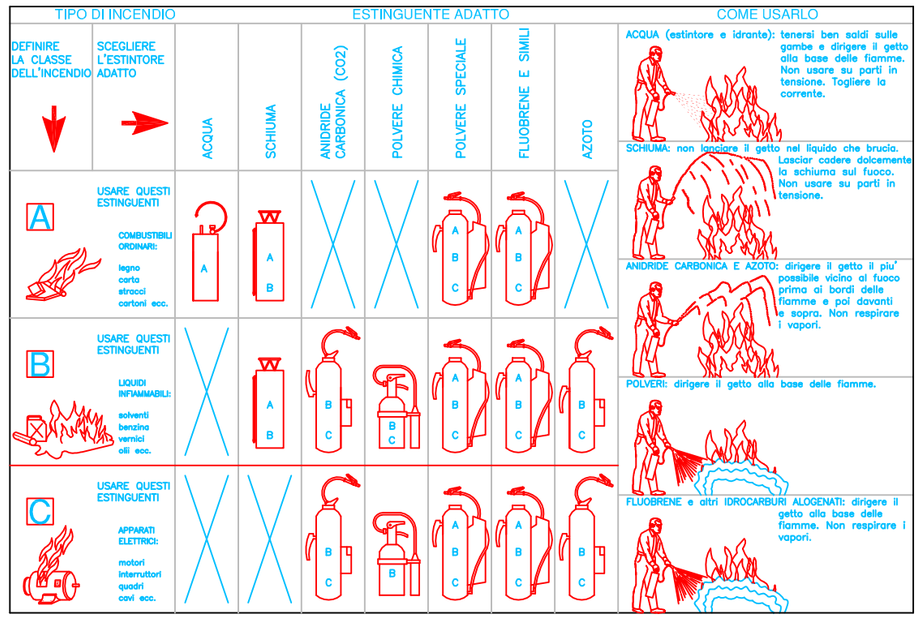

PLANIMETRIA GENERALE

Indicazione Punti di Raccolta

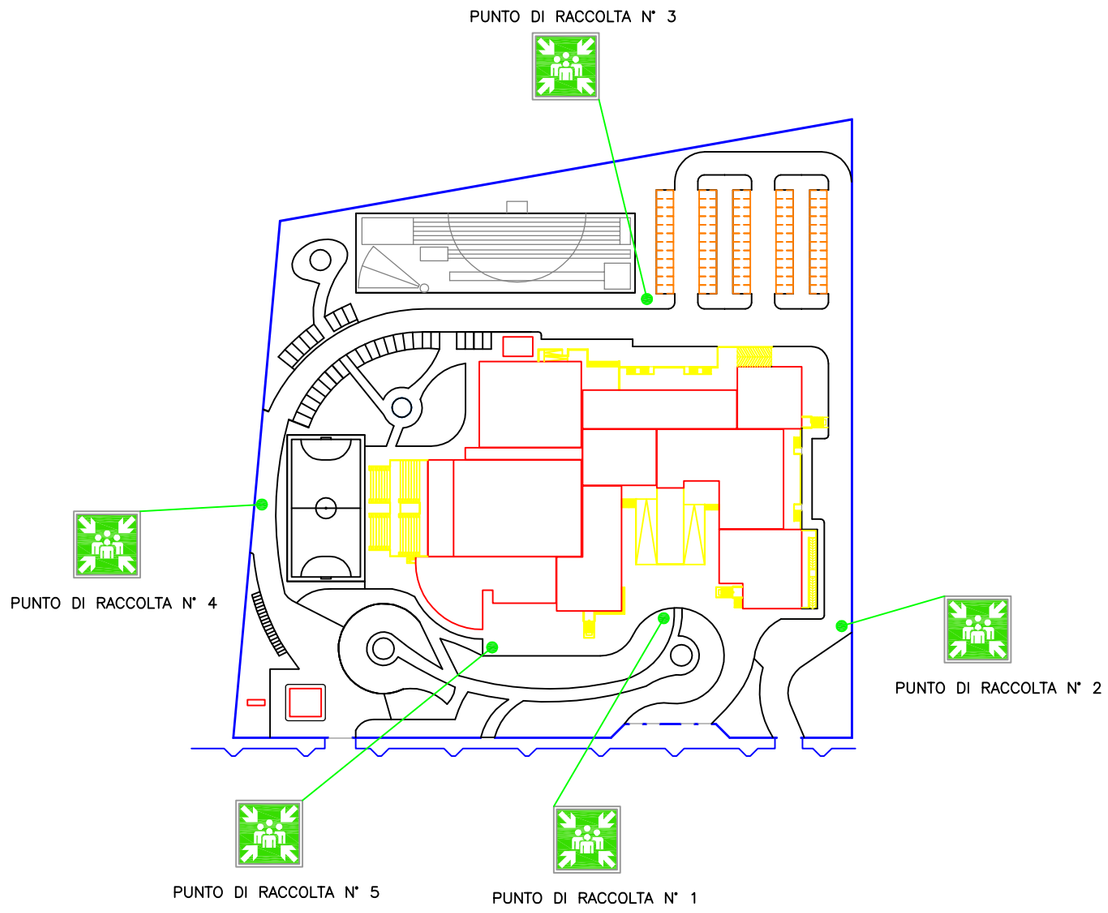

Legenda:

MANICHETTA UNI 45	PERCORSI DI ESODO	PUNTO DI RACCOLTA
ATTACCO MOTOPOMPA VVF	ESTINTORE PORTATILE	PANNELLO OTTICO-ACUSTICO DI SEGNALAZIONE ALLARME
USCITA D'EMERGENZA	RILEVATORE DI FUMO	PULSANTE DI ALLARME A ROTTURA
APPARECCHIO DI ILLUMINAZIONE D'EMERGENZA	AERAZIONE 35*35	DEFIBRILLATORE

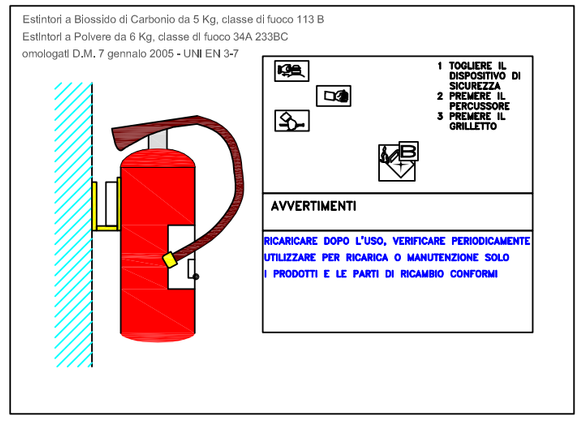

Committente:
IIS - ENZO FERRARI
Via Rosa Jemma - Battipaglia (SA)

I.I.S. "E. Ferrari"

Progetto:
STUDIO TECNICO ING. S. LUCIANI
Via Domodossola, 65/E, 84091 Battipaglia (SA)
Tel/Fax: 0828 309134 - Mobile: 3476970159
pec-mail: stefano.luciani3@ingpec.eu

Revisione:	Scala:
04	1:350
Tavola:	**Data:**
05	01 Dicembre 2016

Oggetto:
Planimetria generale - piano seminterrato
vie di esodo

Il Tecnico:
Dott. Ing. Stefano Luciani

Ing. Stefano Luciani
Engineering, Safety & Environment Consultings

Elaborato di proprietà dello Studio Tecnico Ing. Stefano Luciani, è vietato riprodurlo o renderlo noto a terzi senza autorizzazione
Legge 22.04.41 n.633 art. 2575 e sgg. C.C.